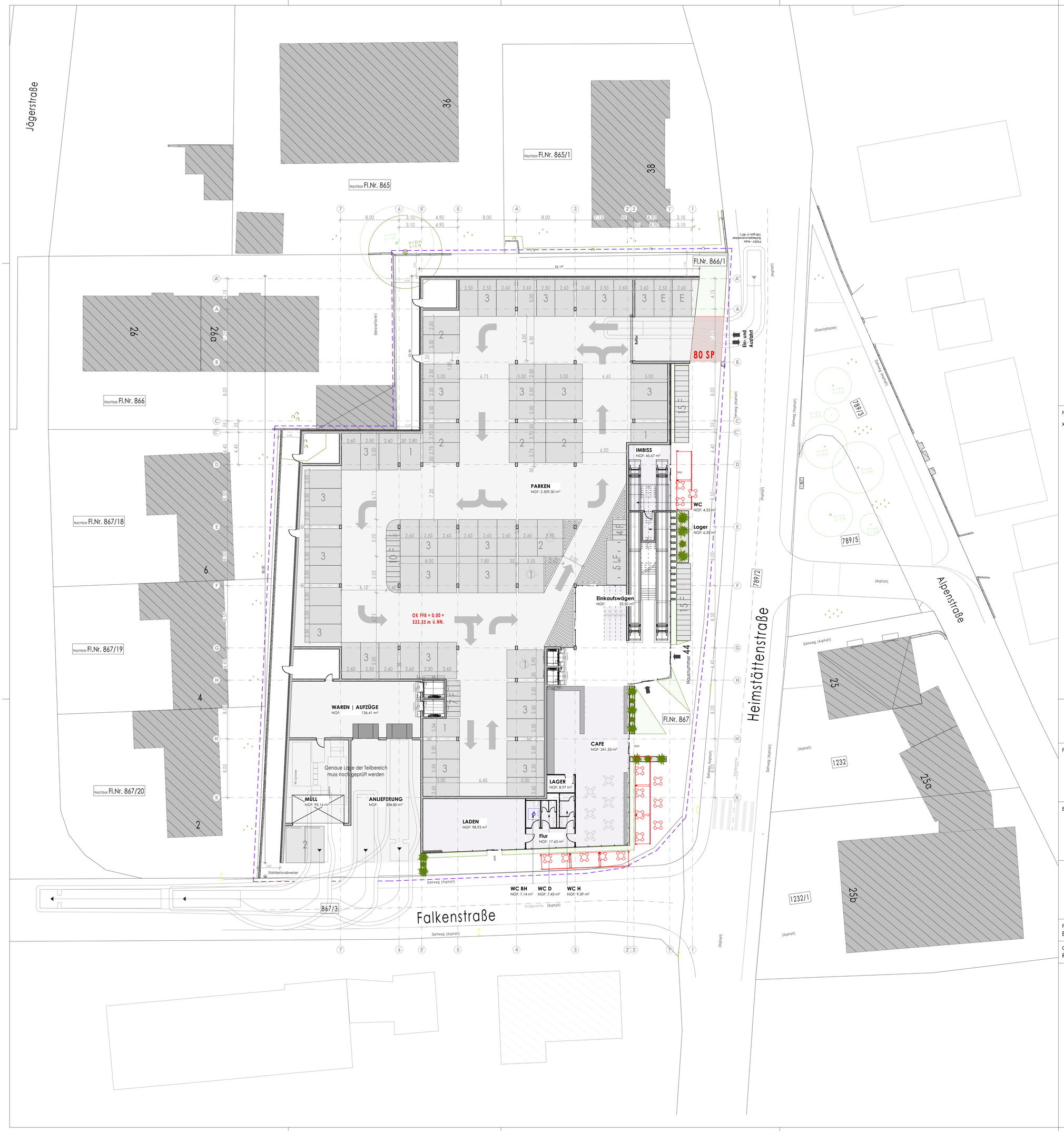

Nachbarn:

XXX XXX
XXX

Unterschriften:

Fertigung 1☐ 2☐ 3☐

VORABZUG

KONZEPT

Projekt
AEZ Heimstättenstraße FFB
Heimstättenstraße 44,
Fürstenfeldbruck

Fl.Nr. 866/1 + 867

Amt:

Bauherr
AIV Amper Immobilienverwaltungs GmbH
Kurt-Huber-Ring 12
82256 Fürstenfeldbruck

Unterschrift Bauherr:

ADS ARCHITECTURE DESIGN SOLUTION
FUTURE LIVING
INNOVATIVE·SMART·ECOFRIENDLY

am fuchsbogen 9 82256
fürstenfeldbruck fon
08141 | 53 47 5 - 50 fax
08141 | 53 47 5 - 45 email
info@ads-ffb.de

Unterschrift Architekt:

Planungsphase		Planbezeichnung	
Entwurfsplanung		Grundriss EG	
Gez.	Gep.	Maßstab	Datum
RM	JS	1:200	12.02.2024